ANEXO - INDICAÇÃO Nº 649/2021

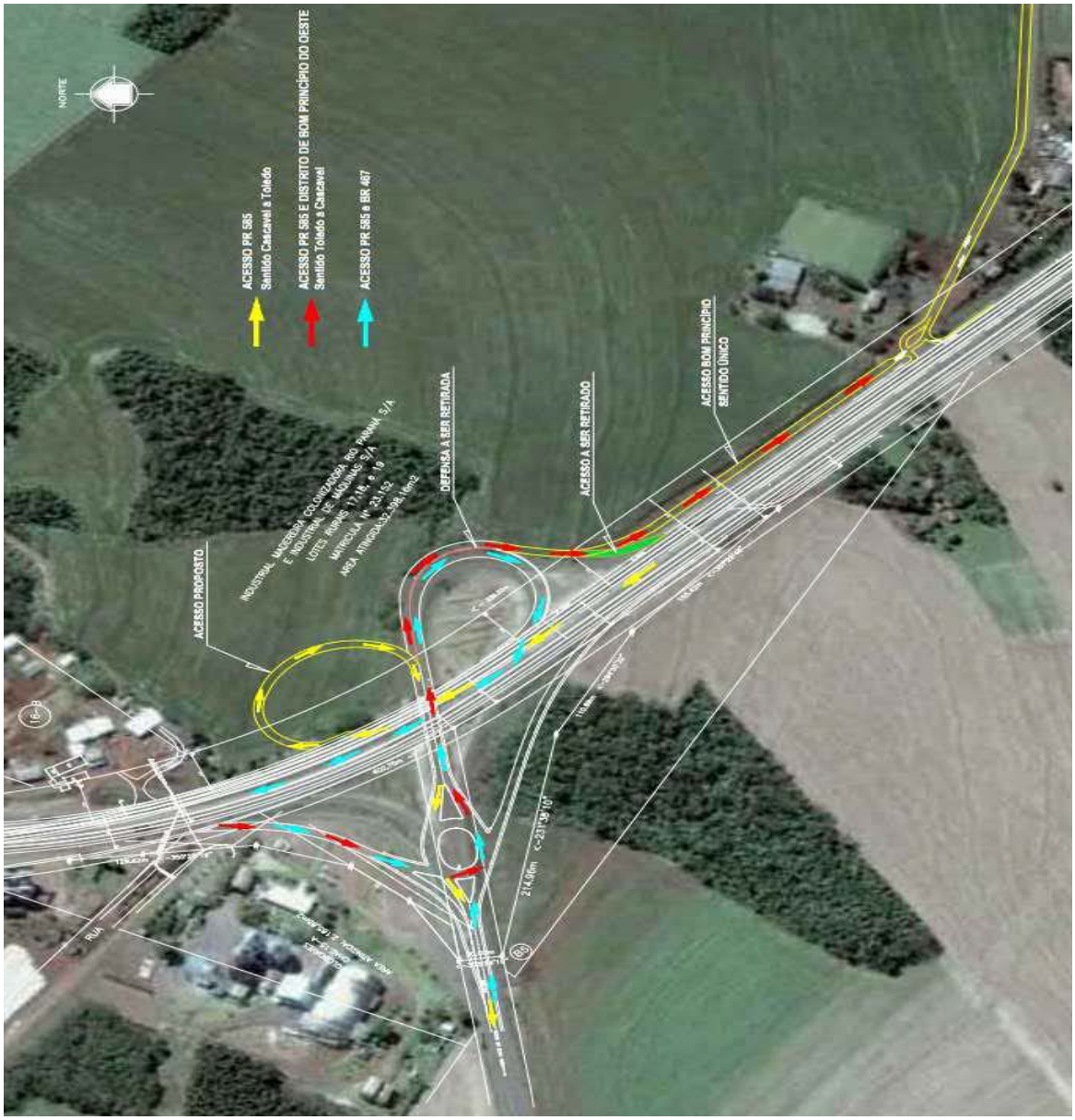

CHAVE DE VERIFICACAO DE INTEGRIDADE: 88D3873B4CAA5257D869634C39B51EC6 **CODIGO DO DOCUMENTO:** 034775
VERIFIQUE A AUTENTICIDADE EM https://toledo.votacaoeletronica.inf.br/autenticidadepdf

IND 649/2021
AUTORIA: Ver. Geraldo Weisheimer